ԿՏՐՎԱԾՔ Ա - Ա

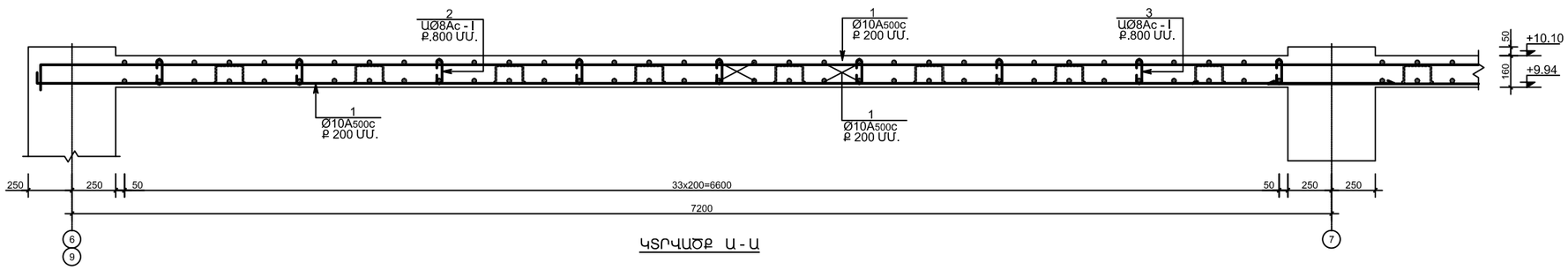

ԿՏՐՎԱԾՔ Ա - Ա

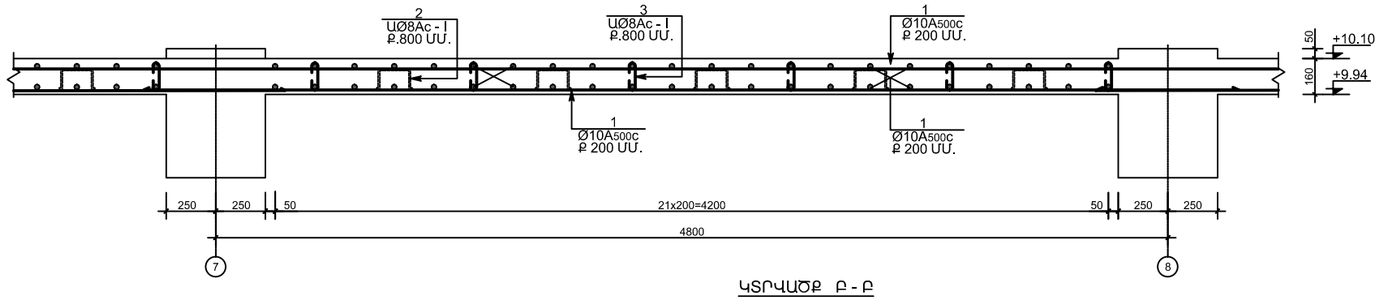

ԿՏՐՎԱԾՔ Բ - Բ

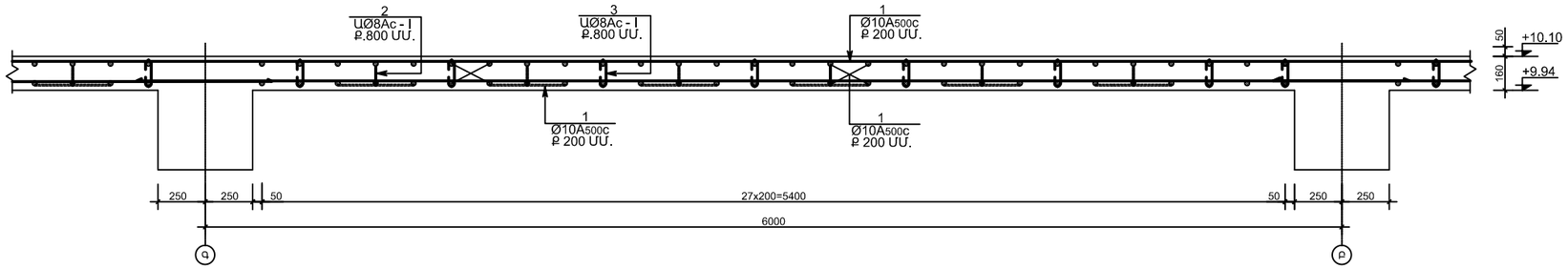

ՆՅՈՒԹԵՐԻ ՃԱԽՍԻՐ ՄԱՍՆԱԳԻՐ

ԴԻՐՔ	ՆՇԱՆԱԿՈՒՄ	ԱՆՎԱՆՈՒՄ	ՔԱՆԱԿ ՀԱՏ	էլեմենտի քաշը	էլեմ.քաշը կգ	
		ԾԱԾԿԻ ԱՄՐԱՆԱՎՈՐՈՒՄԸ +10.10 ՆԻՇԻ ՎՐԱ				
		ԾԱԾԿԻ ՍԱԼ				A500C 9144.0 Ac - I 416.0
1		Φ 10A500C ΣL = 14820 ԳԾ.Մ.	-	-	9144	
2		Φ 8 Ac - I L = 830 ՄՄ.	905	0.33ԿԳ.	299	
3		Φ 8 Ac - I L = 270 ՄՄ.	1060	0.11ԿԳ.	117	
		ԲԵՏՈՆ B 25 V = 97.00 Մ³				
		ԲԱՑՎԱԾՔՆԵՐԻ ԱՄՐԱՆԱՎՈՐՈՒՄԸ				A500C 187.0
4		Φ 12A500C ΣL = 120 ԳԾ.Մ.	-	-	107	
5		Φ 12A500C L = 1140 ՄՄ.	80	1.00ԿԳ.	80	

ԴԻՐՔ	ԷՍՔԻԶ
1	ԳԾ.Մ. 150
2	200; 115; 115; 200; 200
3	120; 75; 75
4	500; 140; 500

ԾԱԾԿԻ ՍԱԼԵՐՈՒՄ ԲԱՑՎԱԾՔՆԵՐԻ ԱՄՐԱՆԱՎՈՐՈՒՄԸ

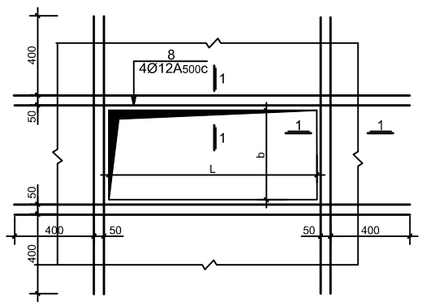

ԿՏՐՎԱԾՔ 1 - 1

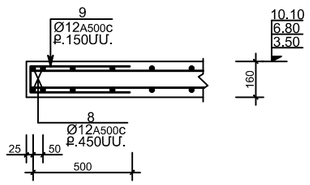

Տնօրեն	Մ.Հուսոյան		ԿԱՊԱՆԻ ԹԻՎ 7 ԴՊՐՈՑ		
ՆԳԾ	Ն.Ստեփանյան				
Նախագծեց	Հ.Կարապետյան		ԿՈՆՍՏՐՈՒԿՏՈՐԱԿԱՆ ՄԱՍ	ՓՈՒԼ	ԹԵՐԹ	ԹԵՐԹԵՐ
Ստուգեց	Ն.Ստեփանյան			ԱՆ	Կ - 96	117
			ԿՏՐՎԱԾՔ Ա - Ա,Բ - Բ, ՆՅՈՒԹԵՐԻ ՃԱԽՍԻՐ ՄԱՍՆԱԳԻՐ	«ՄԱՌԱ ԵՎ ԴՈՒՍՏՐԵՐ» ՍՊԸ	